

Bodeminformatie

Zeelandsestraat 43 te Millingen aan de Rijn

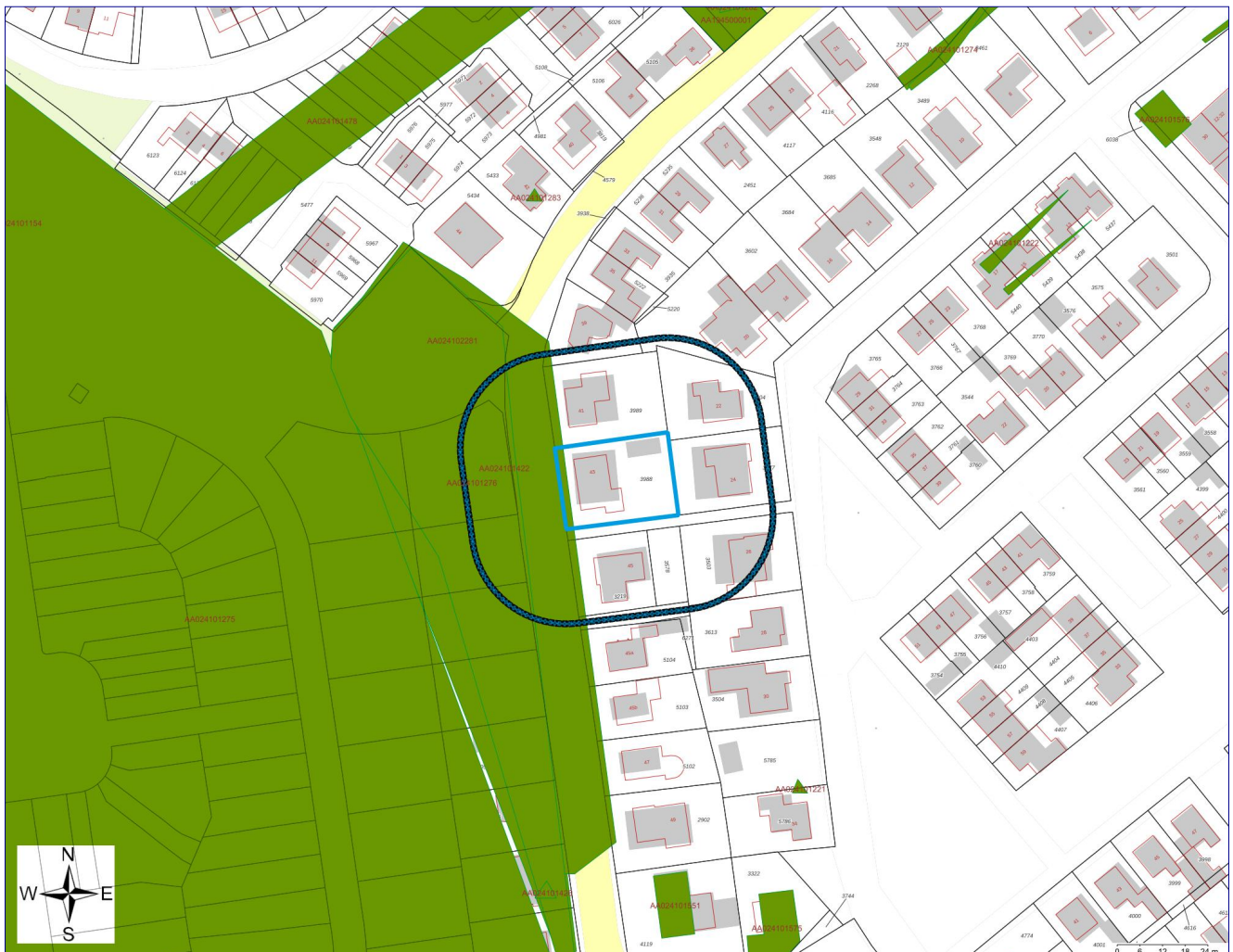

Geselecteerd gebied

25-meter contour



Locatie

Percelen

Inhoudsopgave

Inleiding	3
Gegevens binnen het geselecteerde gebied	4
Locaties	4
Gegevens binnen de 25-meter contour rond het geselecteerde gebied	7
Locaties	7
Disclaimer	10
Toelichting	11

Inleiding

In deze rapportage treft u gegevens aan die afkomstig zijn uit het BIS van de gemeente Berg en Dal. Hiermee krijgt u een indruk van de aan- of afwezigheid van gegevens over mogelijke bodemverontreiniging in het geselecteerde gebied. Het ontbreken van gegevens in het BIS of deze rapportage wil niet zeggen dat er geen bodemverontreiniging op een perceel of in een gebied aanwezig is.

Dit rapport bestaat uit vier delen:

1. Voorblad: Deze pagina bevat een tekening van het geselecteerde gebied.
2. Informatie over het geselecteerde gebied, per locatie gegroepeerd
De in het bodeminformatiesysteem van de gemeente Berg en Dal aangetroffen informatie over locaties die zich binnen het geselecteerde gebied bevinden.
3. Disclaimer
4. Toelichting op de rapportage: Hier vindt u de uitleg van de gegevens die in dit rapport zijn vermeld.

Als u vragen heeft over de in dit rapport vermelde gegevens dan kunt u contact opnemen met de gemeente Berg en Dal via email gemeente@bergendal.nl of telefonisch met 14024.

Gegevens binnen het geselecteerde gebied

Locaties

De volgende bodemlocaties zijn bekend in het geselecteerde gebied:

Locatie: Voormalige stortplaats Zeelandsestraat

Locatienaam	Voormalige stortplaats Zeelandsestraat
Adres	Zeelandsestraat
Woonplaats	Millingen aan de Rijn
Gemeente	Berg en Dal
Locatiecode	AA024101422
Locatiecode bevoegd gezag Wbb	GE026500014
Gegevensbeheerder	Provincie Gelderland
Vervolgactie Wbb	uitvoeren actieve nazorg
Statusverontreiniging op basis van onderzoeken	
Laatst uitgevoerd onderzoek	Orienterend bodemonderzoek: Zeelandsestraat 02-12-2004

Uitgevoerde onderzoeken

De volgende bodemonderzoeken zijn bekend binnen deze locatie:

Datum	Type	Naam	Auteur	Opdrachtnummer	Conclusie overheid
02-12-2004	Orienterend bodemonderzoek	Zeelandsestraat	De Straat Milieu adviseurs B.V.		
29-03-2000	Historisch onderzoek	Zeelandsestraat, hoek De Lange Paol	De Straat Milieu adviseurs B.V.		
28-03-1996	Evaluatieverslag saneren	Zeelandsestraat, hoek De Lange Paol	IGN B.V.		
27-11-1995	Evaluatieverslag saneren	Zeelandsestraat, hoek De Lange Paol	IGN B.V.		
10-10-1995	Evaluatieverslag saneren	Zeelandsestraat Millingen aan de Rijn	IGN B.V.		6 dagen na het beeindigen van de bemaling zijn geen verontreinigingen met pak-totaal en minerale olie aangetroffen.
27-06-1995	Saneringsplan	Zeelandsestraat, hoek De Lange Paol	IGN B.V.		
27-04-1995	Nader onderzoek	Zeelandsestraat, hoek De Lange Paol	IGN B.V.		
21-04-1995	Nader onderzoek	Zeelandsestraat, hoek De Lange Paol	IGN B.V.		
28-10-1994	Bijzonder inventariserend onderzoek	Zeelandsestraat, hoek De Lange Paol	IGN B.V.		
31-03-1993	Saneringsplan	niet in dossier	BKH Adviesbureau		
12-10-1992	Saneringsplan	niet in dossier	BKH Adviesbureau		
14-05-1992	Saneringsplan	niet in dossier	BKH Adviesbureau		
23-07-1991	Saneringsplan	niet in dossier	BKH Adviesbureau		

Beschikbare documenten per onderzoek

Onderzoek	Downloadlink
Zeelandsestraat Millingen aan de Rijn	1 Sanerings evaluatie 10-10-1995.pdf
Zeelandsestraat Millingen aan de Rijn	2 Sanerings evaluatie 10-10-1995.pdf
Zeelandsestraat, hoek De Lange Paol	Historisch onderzoek_29-3-2000.pdf

Verontreinigende activiteiten

Activiteit	Start	Einde	Vervallen	Benoemd	Verontreinigd	Speed	Voldoende onderzocht
stortplaats op land (niet gespecificeerd)	1960	1980	Nee	Per definitie	Onbekend	Nee	Onbekend

Geconstateerde verontreinigingen

Matrix	Overschrijding	Oppervlakte	Volume	Boven	Onder	Opmerking
Grondwater	I		80 m3	0 m	0 m	contour niet duidelijk beschikbaar in rapport
Grond	S			0 m	0 m	
Grond	I			0 m	0 m	Ingetekende contour is de globale contour van de voormalige stort. I-contour ingetekend omdat verontreiniging >I is aangetroffen. Deze contour is niet vastgelegd in een besluit E&S en dus kadastraal niet geregistreerd.
Grond	I			0 m	0 m	contour niet duidelijk beschikbaar in rapport
Grondwater	S			0 m	0 m	

Besluiten

Datum	Besluit	Kenmerk	Status
30-07-1996	Instemmen interimrapport SE	MW95.66067-6022029	Definitief
05-09-1995	Instemmen met SP	MW96.5884-6022029	Definitief
05-09-1995	besch urgent san binnen 4 jaar	MW96.5884-6022029	Definitief

Beschikbare documenten per besluit

Bij de Gemeente Berg en Dal zijn hierover geen digitale gegevens beschikbaar of (nog) niet ingevoerd.

Sanering

Type sanering	Zorgstatus	Uiterste start	Werkelijke start	Werkelijke einddatum
Maatschappelijk		05-09-1999	10-07-1995	

Saneringscontouren

Matrix	Datum	Gerealiseerd bovengrond	Gerealiseerd ondergrond
--------	-------	-------------------------	-------------------------

Grond	30-07-1996	voll. verw., aanvulgrond schoon (MF)	stabiel, geen restverontr./zorg/mon.
-------	------------	--------------------------------------	--------------------------------------

Zorgmaatregelen

Bij de Gemeente Berg en Dal zijn hierover geen digitale gegevens beschikbaar of (nog) niet ingevoerd.

Overige beschikbare documenten

Bij de Gemeente Berg en Dal zijn hierover geen digitale gegevens beschikbaar of (nog) niet ingevoerd.

Gegevens binnen de 25-meter contour rond het geselecteerde gebied

Locaties

De volgende bodemlocaties zijn bekend in het geselecteerde gebied:

Locatie: Zeelandsestraat Millingen aan de Rijn

Locatienaam	Zeelandsestraat Millingen aan de Rijn
Adres	Zeelandsestraat
Woonplaats	Millingen aan de Rijn
Gemeente	Berg en Dal
Locatiecode	AA024101276
Locatiecode bevoegd gezag Wbb	GE024101382
Gegevensbeheerder	Berg en Dal
Vervolgactie Wbb	uitvoeren SO
Statusverontreiniging op basis van onderzoeken	
Laatst uitgevoerd onderzoek	Nader onderzoek: Zeelandsestraat Millingen aan de Rijn 14-05-1992

Uitgevoerde onderzoeken

De volgende bodemonderzoeken zijn bekend binnen deze locatie:

Datum	Type	Naam	Auteur	Opdrachtnummer	Conclusie overheid
14-05-1992	Nader onderzoek	Zeelandsestraat Millingen aan de Rijn	BKH Adviesbureau		pak-verontr. blijft beperkt tot de puinlaag(ca. 1300 m3), advies: een sp opstellen ivm herinrichting; bovengr: pak10 >a(puin); ondergr: pak10 >b(puin)

Beschikbare documenten per onderzoek

Bij de Gemeente Berg en Dal zijn hierover geen digitale gegevens beschikbaar of (nog) niet ingevoerd.

Verontreinigende activiteiten

Bij de Gemeente Berg en Dal zijn hierover geen digitale gegevens beschikbaar of (nog) niet ingevoerd.

Geconstateerde verontreinigingen

Bij de Gemeente Berg en Dal zijn hierover geen digitale gegevens beschikbaar of (nog) niet ingevoerd.

Besluiten

Bij de Gemeente Berg en Dal zijn hierover geen digitale gegevens beschikbaar of (nog) niet ingevoerd.

Beschikbare documenten per besluit

Bij de Gemeente Berg en Dal zijn hierover geen digitale gegevens beschikbaar of (nog) niet ingevoerd.

Sanering

Bij de Gemeente Berg en Dal zijn hierover geen digitale gegevens beschikbaar of (nog) niet ingevoerd.

Saneringscontouren

Bij de Gemeente Berg en Dal zijn hierover geen digitale gegevens beschikbaar of (nog) niet ingevoerd.

Zorgmaatregelen

Bij de Gemeente Berg en Dal zijn hierover geen digitale gegevens beschikbaar of (nog) niet ingevoerd.

Overige beschikbare documenten

Bij de Gemeente Berg en Dal zijn hierover geen digitale gegevens beschikbaar of (nog) niet ingevoerd.

Locatie: Zeelandsestraat Millingen aan de Rijn

Locatienaam	Zeelandsestraat Millingen aan de Rijn
Adres	Zeelandsestraat
Woonplaats	Millingen aan de Rijn
Gemeente	Berg en Dal
Locatiecode	AA024101280
Locatiecode bevoegd gezag Wbb	GE024101386
Gegevensbeheerder	Berg en Dal
Vervolgactie Wbb	starten sanering
Statusverontreiniging op basis van onderzoeken	
Laatst uitgevoerd onderzoek	Saneringsplan: Zeelandsestraat Millingen aan de Rijn 27-10-1995

Uitgevoerde onderzoeken

De volgende bodemonderzoeken zijn bekend binnen deze locatie:

Datum	Type	Naam	Auteur	Opdrachtnummer	Conclusie overheid
27-10-1995	Saneringsplan	Zeelandsestraat Millingen aan de Rijn	IGN B.V.		niet overal is de streefwaarde als terugsaneerwaarde gehaald. het eindresultaat is milieuhygienisch aanvaardbaar geacht. fase 1;bg,og:pak10>i fase 2;bg,og:>t

Beschikbare documenten per onderzoek

Bij de Gemeente Berg en Dal zijn hierover geen digitale gegevens beschikbaar of (nog) niet ingevoerd.

Verontreinigende activiteiten

Bij de Gemeente Berg en Dal zijn hierover geen digitale gegevens beschikbaar of (nog) niet ingevoerd.

Geconstateerde verontreinigingen

Bij de Gemeente Berg en Dal zijn hierover geen digitale gegevens beschikbaar of (nog) niet ingevoerd.

Besluiten

Bij de Gemeente Berg en Dal zijn hierover geen digitale gegevens beschikbaar of (nog) niet ingevoerd.

Beschikbare documenten per besluit

Bij de Gemeente Berg en Dal zijn hierover geen digitale gegevens beschikbaar of (nog) niet ingevoerd.

Sanering

Bij de Gemeente Berg en Dal zijn hierover geen digitale gegevens beschikbaar of (nog) niet ingevoerd.

Saneringscontouren

Bij de Gemeente Berg en Dal zijn hierover geen digitale gegevens beschikbaar of (nog) niet ingevoerd.

Zorgmaatregelen

Bij de Gemeente Berg en Dal zijn hierover geen digitale gegevens beschikbaar of (nog) niet ingevoerd.

Overige beschikbare documenten

Bij de Gemeente Berg en Dal zijn hierover geen digitale gegevens beschikbaar of (nog) niet ingevoerd.

Disclaimer

De bodeminformatie die u in deze rapportage aantreft is met zorg in het bodeminformatiesysteem ingevoerd. Toch kan het voorkomen dat informatie is verouderd, onvolledig is of onjuistheden bevat. De gemeente Berg en Dal is niet aansprakelijk voor enigerlei schade die het directe of indirecte gevolg is van of in verband staat met het gebruik van deze informatie. Het ontbreken van gegevens in het BIS of deze rapportage wil niet zeggen dat er geen bodemverontreiniging op een perceel of in een gebied aanwezig is. Indien u fouten of onvolkomenheden in de rapportage aantreft kunt u ons helpen door voor de gemeente Berg en Dal deze te mailen naar gemeente@bergendal.nl

Toelichting

Locatie

Algemene gegevens waaronder de locatie in het BIS bekend is. Daarnaast wordt aangegeven of de locatie betrekking heeft op een verontreiniging die na 1 januari 1987 is ontstaan (een zorgplicht geval dat onmiddellijk ongedaan gemaakt moet worden/zijn).

Status

In de wet bodembescherming wordt onderscheid gemaakt tussen ernstige en niet ernstige verontreinigingen. Bij ernstige verontreinigingen wordt vervolgens beoordeeld of bij het huidige gebruik er mogelijke risico's aanwezig zijn. Op basis van de beschikbare gegevens wordt de verontreinigingssituatie zo goed mogelijk ingeschat en vermeld onder het veld 'beoordeling'. Pas als de verontreiniging voldoende is onderzocht wordt de conclusie vastgelegd in een formeel besluit. Dit is onder het veld 'Beschikking' aangegeven.

Sanering

In een saneringsplan wordt aangegeven hoe de sanering wordt uitgevoerd. Dit kan voor een beperkt deel van het terrein gelden (deelsanering) of in verschillende fasen worden uitgevoerd. Als het bevoegd gezag een termijn heeft afgegeven voor het starten van de sanering dan wordt dat hier vermeld. Indien wordt ingestemd met het eindresultaat van de sanering (vastgelegd in een evaluatierapport) wordt ook de einddatum van de sanering ingevuld.

Uitgevoerde onderzoeken

Een lijst van rapporten die betrekking hebben op de locatie. Deze rapporten worden in het geval van ernstige verontreiniging beoordeeld door het bevoegd gezag Wbb.

(mogelijk) verontreinigende activiteiten

Dit is een overzicht van bekende historische (bedrijfs)activiteiten die op de locatie aanwezig zijn geweest en mogelijk bodemverontreiniging veroorzaakt hebben. Deze potentiële verontreinigingsbronnen vormen het zogenaamde Historisch Bodem Bestand (HBB).

Besluiten

Op basis van de aangeleverde rapporten doet het bevoegd gezag uitspraak over de mate van verontreiniging (ernst), de spoedeisendheid van saneren (spoed), te nemen maatregelen voor, na en tijdens sanering, saneringsplannen en de uitvoering van de sanering (evaluatie). In dit overzicht worden de door de provincie Gelderland genomen besluiten vermeld.

Saneringscontouren

Indien sprake is van een deelsanering of verschillende fasen dan worden meerdere contouren vermeld. Per fase of deel wordt aangegeven welke saneringsvariant voor de boven- of ondergrond uiteindelijk is uitgevoerd.

Zorgmaatregelen

Als na sanering nog verontreiniging is achtergebleven zijn maatregelen genomen om blootstelling aan of verspreiding van deze (rest)verontreiniging te voorkomen. Deze maatregelen worden in het BIS geregistreerd. Het bevoegd gezag houdt toezicht op het in standhouden van deze maatregelen.